

# MONTHLY MEMBERSHIP PROGRESS REPORT

장소 REPUBLIC OF KOREA

District 355 E

Results as of: 4/30/2023

클럽			
결과- 2022-2023			
사분기	신생클럽 목표	신생클럽	해산된 클럽
7월/8월/9월	1	0	1
10월/11월/12월	0	0	1
1월/2월/3월	0	0	1
4월/5월/6월	0	0	0

회원 1인당			
결과- 2022-2023			
사분기	회원 순증가 목표	실제 회원증강	실제 퇴회 회원 수(전출입 포함)
7월/8월/9월	60	110	41
10월/11월/12월	50	25	63
1월/2월/3월	40	67	41
4월/5월/6월	10	8	3

목표 및 누적 신생클럽 수

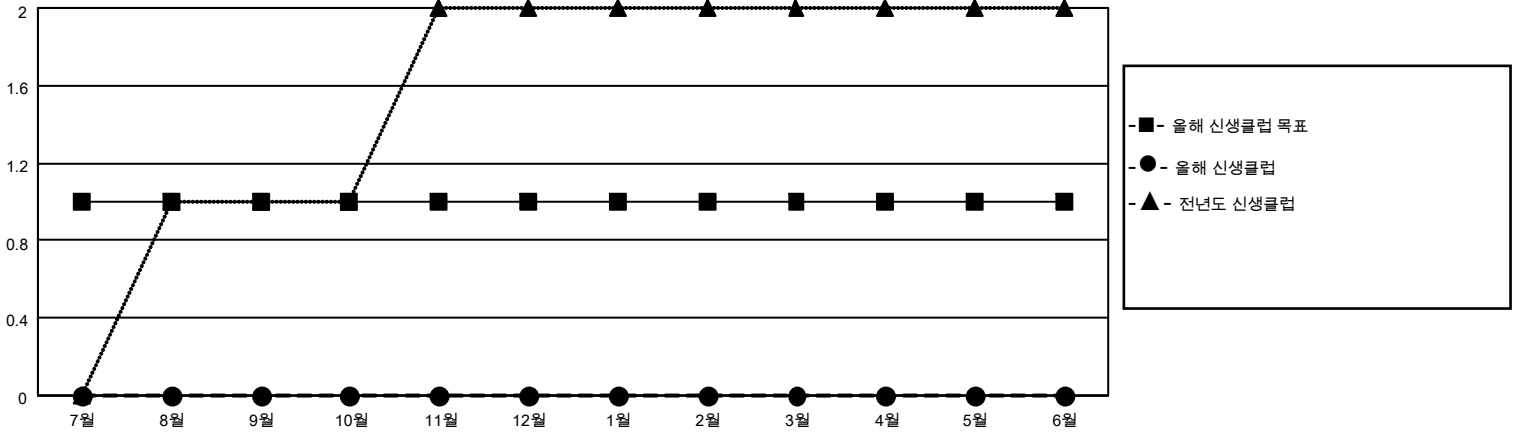

목표 및 누적 회원수

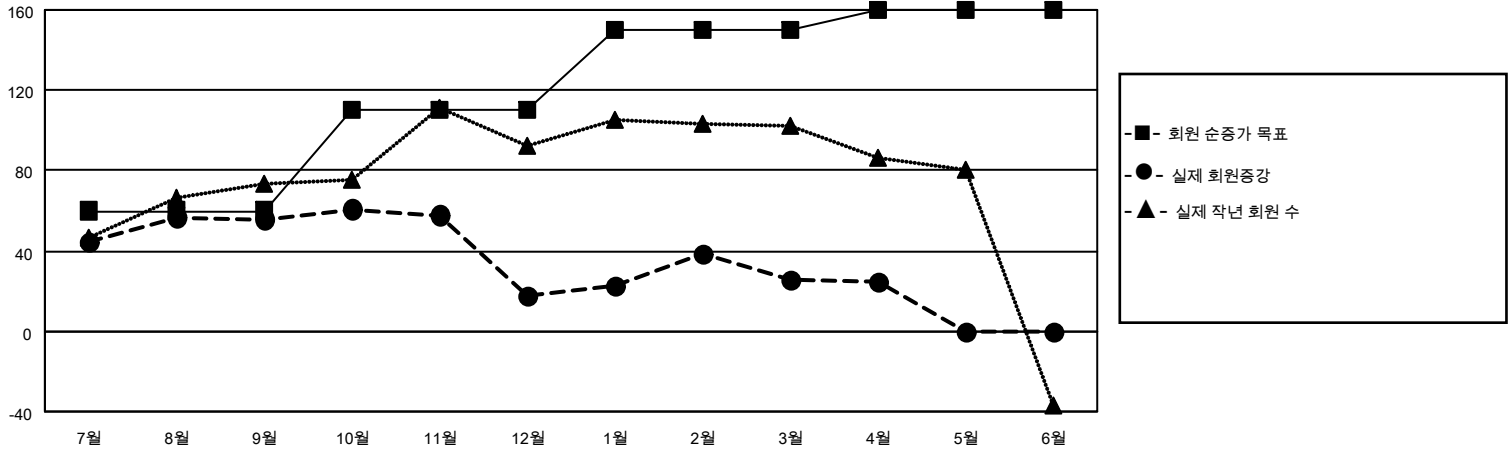

해산된 클럽: 3	1명 이상의 신입회원을 등록한 38 CLUBS OF 56	<p style="text-align: center;"><u>성별 분포</u></p> <p>남성 1,406 (71.59%)</p> <p>여성 558 (28.41%)</p> <p>NON BINARY 0 (0.00%)</p> <p>PREFER NOT TO ANSWER 0 (0.00%)</p>
<p><u>퇴회회원</u></p> <p>작고 3</p> <p>클럽해산 37</p> <p>기타 108</p> <hr/> <p>합계 148</p>	<p><a href="#">누적 회원 데이터를 확인하시려면 여기에 클릭하십시오.</a></p>	<p>가족 단위 회원 총수 0</p> <p>회비 절반을 지불하는 가족회원 0</p>